ROMÁNSKÉ SOCHAŘSTVÍ V ČECHÁCH

INVESTICE DO ROZVOJE VZDĚLÁVÁNÍ

VY_32_INOVACE_DVK21/17

Karel Švuger

DVK/ 2. ročník

Květen 2012

Obrazová dokumentace, sochařství spojené s architekturou

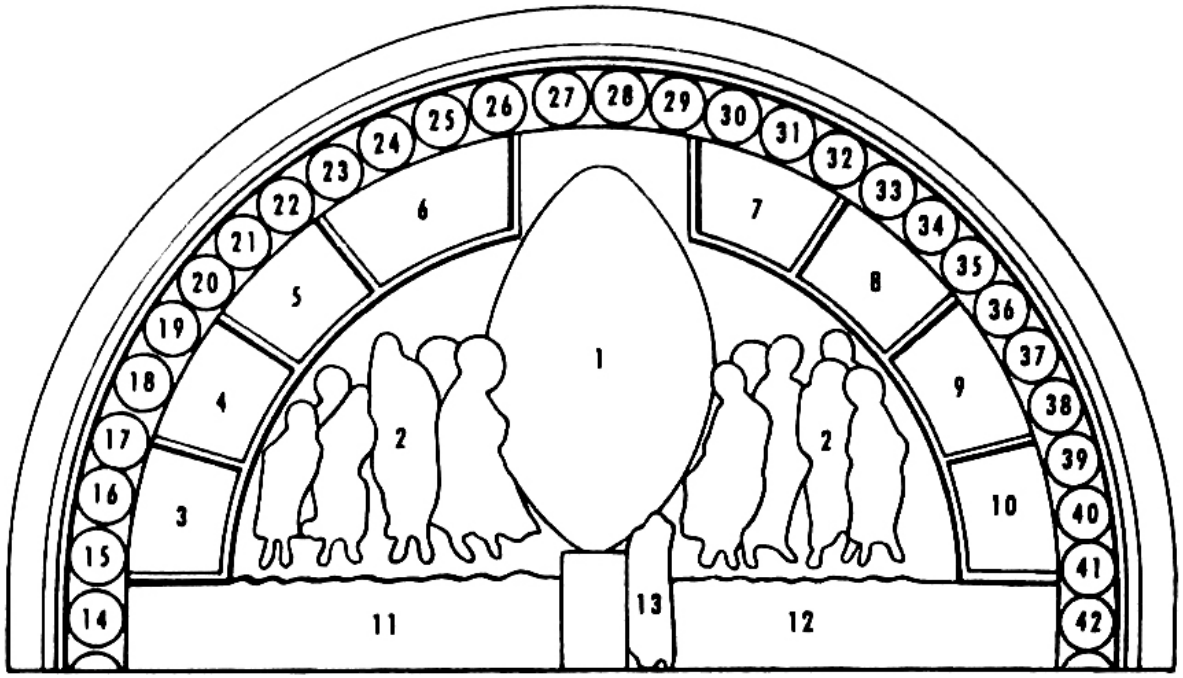

1 Kristus jako soudce světů
2 Dvanáct apoštolů
3–12 národy
14–42 dvanáct měsíců a znamení zvěrokruhu

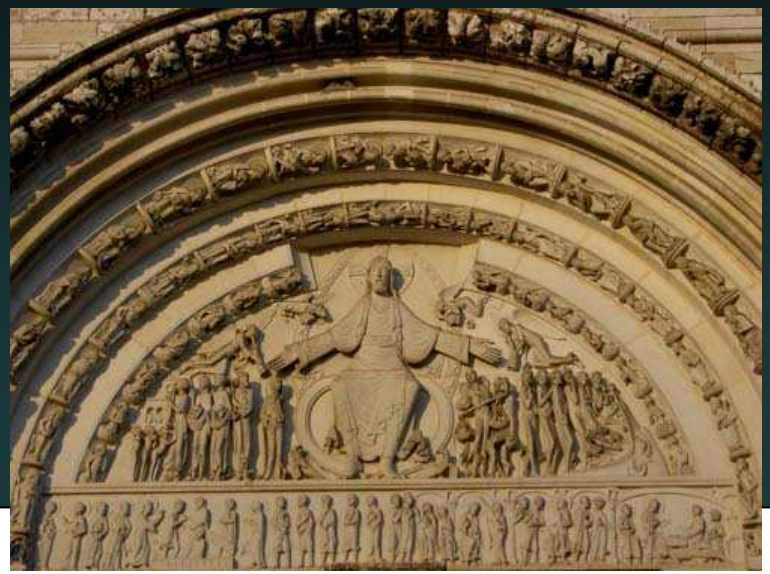

Nejdůležitějším obdobím českého románského sochařství byla
2. polovina 12. stol (zejména za vlády Vladislava II., obklopeného
okruhem dvorních umělců) a 1. třetina 13. stol., následovaná již
gotikou nastupující v jeho 2. třetině.

Na jižním průčelí *kostelíka v Jakubu u Kutné Hory* členěném arkádami se zachoval *nejpočetnější románský skulpturální soubor vytvořený před r. 1165*.
Jeho součástí jsou i sochy dvou českých světců a rovněž šlechtických donátorů církevní stavby, kterou zasvětil pražský biskup Daniel. Panská stavba nesporně odráží ikonografii spojenou s vládnoucími Přemyslovci.

Relief z Juditina mostu 1170

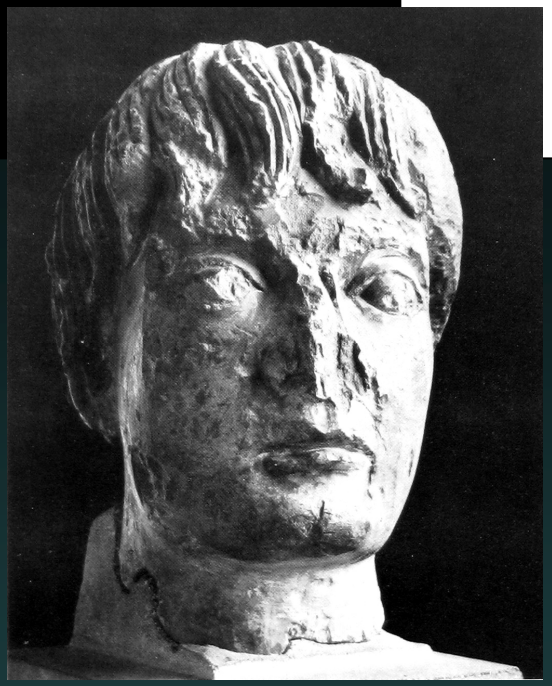

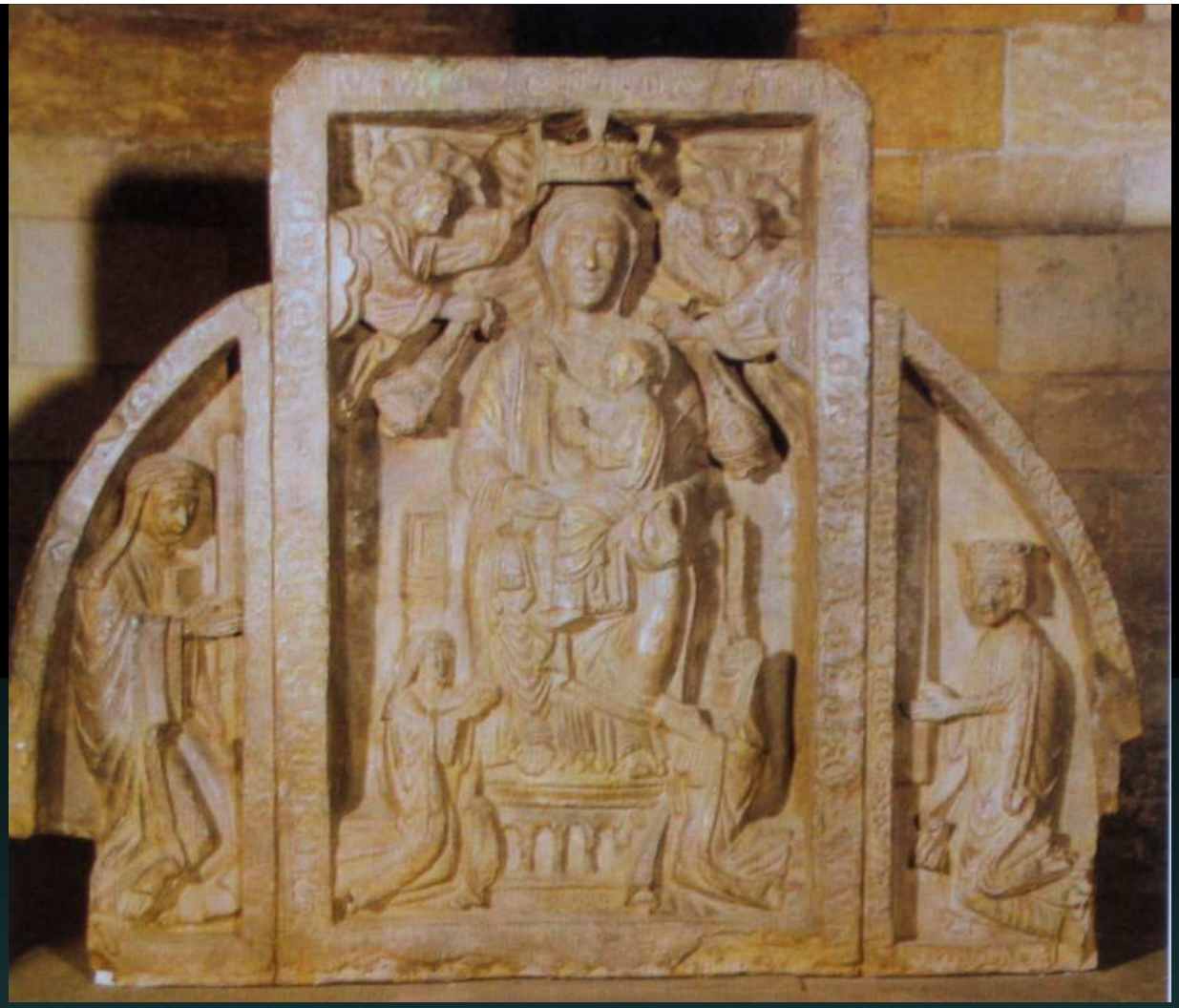

Votivní triptych, Pražský hrad, bazilika sv. Jiří, 1220 – 1228
Abatyše Mlada a Berta klečí u nohou P. Marie, vlevo Anežka, vpravo král Přemysl I.

Hrusice, kostel sv. Václava, tympanon portálu, 1. polovina 13. století

Kouřimští lvi, první volná socha u nás.

Kostel sv. Jakuba, Jakub u Kutné Hory, jižní průčelí, poč. 12. století
Tympanon – Bůh Otec a dva andělé kolem
Přízemí jižní strana – po stranách sv. Petr a sv. Pavel.
Nad portálem – stojící Kristus, vlevo sv. Vojtěch, vpravo rytíř se štítem a mečem – nejspíš sv. Václav a sv. Prokop.

ZDROJE:

BAUER, Alois. *Dějiny výtvarného umění*. 1. vyd. Olomouc: Rubico, 1998, 287 p. ISBN 80-858-3925-3.

CHÂTELET, Albert a Bernard Philippe GROSLIER. *Světové dějiny umění: malířství, sochařství, architektura, užité umění*. České vyd. 2., upr.,. Praha: Ottovo nakladatelství v divizi Cesty, 2004, 784 s. ISBN 80-718-1936-0.

MRÁZ, Bohumír a Odborná spolupráce Marie ČERNÁ. *Dějiny výtvarné kultury*. 4. vyd., V Idea servis 3. vyd. Praha: Idea servis, 2002, 287 p. ISBN 80-859-7039-2.

Internetové zdroje:
http://cs.wikipedia.org
http://www.artmuseum.cz
http://historika.fabulator.cz
http://www.umeni.euweb.cz
http://www.dejinyumeni.czweb.org